



FIRMADO POR

DANIEL MIGUEL CUMPLIDO MIRA
INGENYER TÈCNIC INDUSTRIAL
23/12/2025 12:53



PROJECTE D'ACTIVITAT PER A ESPECTACLES PÚBLICS EN LA VIA
PÚBLICA AMB INSTAL·LACIONS EVENTUALS, PORTÀTILS O
DESMUNTABLES I AMB AFORAMENT MAJOR DE 1000 PERSONES
FESTA DE CAP D'ANY PAIPORTA 2025-2026
1 de gener 2026

Titular/Prestador:
Ajuntament de Paiporta

Emplaçament espectacle:
Plaça Cervantes

Municipi:
Paiporta (València)

Autor del projecte:
Daniel Miguel Cumplido Mira

Titulació:
**Enginyer tècnic industrial
de l'Ajuntament de Paiporta**

Paiporta, desembre de 2025



Regidoria per a la Reconstrucció,
Urbanisme, Territori, Obra
Pública i Habitatge





FIRMADO POR

DANIEL MIGUEL CUMPLIDO MIRA
INGENYER TÈCNIC INDUSTRIAL
23/12/2025 12:53

ÍNDEX

1. OBJECTE DEL PROJECTE.	3
2. TITULAR O PRESTADOR DE L'ACTIVITAT.	3
3. TÈCNIC REDACTOR.	3
4. RESPONSABLE DEL PLA D'ACTUACIÓ DAVANT D'EMERGÈNCIES.	4
5. NORMATIVA D'APLICACIÓ.	4
6. EMPLAÇAMENT DE L'ACTIVITAT.	5
7. PERÍODE D'OCUPACIÓ DE LA VIA PÚBLICA.	5
8. JUSTIFICACIÓ DE LA NECESSITAT DEL PRESENT DOCUMENT.	5
9. TÍTOL HABILITANT I PROCEDIMENT PER A L'OBERTURA DE LES INSTAL·LACIONS EVENTUALS, PORTÀTILS ODESMUNTABLES.	7
10. DESCRIPCIÓ DE L'ENTORN.	8
11. IMPLANTACIÓ DELS ESPECTACLES PÚBLICS.	9
12. DESCRIPCIÓ DE L'ESDEVENIMENT FESTA CAP D'ANY 2025-2026.	10
13. INSTAL·LACIONS EVENTUALS, PORTÀTILS O DESMUNTABLES UTILITZADES...	10
14. INSTAL·LACIÓ ELÈCTRICA.	11
15. COMPLIMENT DEL CODI TÈCNIC DE L'EDIFICACIÓ.	13
15.1. Compliment del Document Bàsic Seguretat en cas d'Incendi (DB SI).	13
15.1.1. SI 1. PROPAGACIÓ INTERIOR.	13
15.1.2. SI 2. PROPAGACIÓ EXTERIOR.	13
15.1.3. SI 3 EVACUACIÓ D'OCUPANTS.	13
15.1.4. SI 4 INSTAL·LACIONS DE PROTECCIÓ CONTRA INCENDIS.	15
15.1.5. SI 5. INTERVENCIÓ DE BOMBERS.	15
15.1.6. SI 6. RESISTÈNCIA AL FOC DE L'ESTRUCTURA.	16
16. JUSTIFICACIÓ DEL COMPLIMENT DEL DOCUMENT BÀSIC SEGURETAT D'UTILITZACIÓ I ACCESSIBILITAT. DB SUA.	16
16.1. DB SUA 1. Seguretat front al risc de caigudes.	16
16.2. DB SUA 2. Seguretat front al risc d'impacte o atrapament.	16
16.3. DB SUA 3. Seguretat front al risc d'apretament en recintes.	16
16.4. DB SUA 4. Seguretat front al risc causat per il·luminació inadequada.	16
16.5. DB SUA 5. Seguretat front al risc causat per situacions d'alta ocupació.	16

Pàgina 1 de 23





FIRMADO POR

DANIEL MIGUEL CUMPLIDO MIRA
INGENYER TÈCNIC INDUSTRIAL
23/12/2025 12:53

16.6. DB SUA 6. Seguretat front al ris d’ofegament.....	16
16.7. DB SUA 7. Seguretat front al risc causat per vehicles en moviment.....	16
16.8. DB SUA 8. Seguretat front al risc causat per l’acció del raig.....	16
16.9. DB SUA 9. Accessibilitat.	16
17. JUSTIFICACIÓ COMPLIMENT DECRET 143/2015, D’11 DE SETEMBRE, DEL CONSELL.	17
17.1. Classificació segons catàleg.....	17
17.2. Assegurança de responsabilitat civil.....	17
17.3. Aforament.	17
17.4. Escenari.	18
17.5. Butaques i localitats.....	18
17.6. Dotacions higièniques, sanitàries i de confort.	18
17.7. Farmaciola i lloc destinat a primers auxilis.	19
17.8. Infermeria.....	19
17.9. Pla d’actuació davant d’emergències.	19
18. CONCLUSIONS.	19
ANNEX I. INFORM DE VERIFICACIÓ TÈCNICA ESTRUCTURAL 2025. ESCENARI MODULAR D’ACER GALVANITZAT ST-28	21
ANNEX II. CERTIFICAT REVISIÓ EXTINTORS PORTÀTILS PER EMPRESA MANTENEDORA.....	22
PLÀNOLS	23
PLÀNOL NÚM.1 SITUACIÓ I EMPLAÇAMENT.	23
PLÀNOL NÚM. 2 ÀMBIT DE L’ESPECTACLE.....	23
PLÀNOL NÚM. 3 IMPLANTACIÓ DEL’ESPECTACLE.....	23
PLÀNOL NÚM.4 INSTAL·LACIONS I EVACUACIÓ.	23





FIRMADO POR

DANIEL MIGUEL CUMPLIDO MIRA
INGENYER TÈCNIC INDUSTRIAL
23/12/2025 12:53**1. OBJECTE DEL PROJECTE.**

És objecte del present Projecte, descriure les instal·lacions de caràcter temporal que es pretenen muntar i usar, durant el període i en l'emplaçament que s'indiquen en apartats posteriors, com a justificació del compliment del que es disposa en el Decret 143/2015, d'11 de setembre, del Consell, pel qual s'aprova el Reglament de desenvolupament de la Llei 14/2010, de 3 de desembre, de la Generalitat, d'Espectacles Públics, Activitats Recreatives i Establiments Públics, normativa que li és aplicable, i també, perquè servisca de base com a document tècnic, per obtenir de l'Ajuntament de Paiporta:

- L'Autorització Administrativa per al muntatge i ús d'instal·lacions eventuais, portàtils o desmuntables en la via pública per a desplegar sobre elles, espectacles públics, activitats recreatives o socioculturals.

L'activitat a desplegar és en concret, la Festa de Cap d'Any de 2025-2026, per a la qual s'han previst els següents espectacles públics en la via pública, concretament en l'espai públic de la Plaça Cervantes del municipi de Paiporta:

Espectacles amb instal·lacions eventuais, portàtils o desmuntables						
Data	Instal·lació eventual, portàtil o desmuntable	Tipus d'espectacle	Hora d'inici espectacle	Hora de finalització espectacle aproximada	Aforament max. estimat espectacle públic /activitat recreativa	Aforament escenari (persones)
01/01/2026	1 escenari per a espectacle públic de 66,84 m ²	Orquestra Vértigo Revolution	00:00h del 01/01/2026	04:00h del 01/01/2026	1.300	34 (*)

(*) No incloses en l'aforament màxim estimat de 1.300 persones.

2. TITULAR O PRESTADOR DE L'ACTIVITAT.

En la següent graella, s'indiquen les dades del titular o del prestador de l'activitat, que per al present espectacle recau en l'entitat:

Raó Social	Ajuntament de Paiporta
Domicili:	C/Mestre Músic Vicent Prats i Tarazona s/n
Localitat:	Paiporta 46200 (València)
C.I.F.:	P-4618800-1
Alcalde:	Vicent Císcar i Chisbert D.N.I.: 73535638-S

3. TÈCNIC REDACTOR.

La redacció del present projecte, recau en el tècnic competent:

Pàgina 3 de 23





FIRMADO POR

DANIEL MIGUEL CUMPLIDO MIRA
INGENYER TÈCNIC INDUSTRIAL
23/12/2025 12:53

Nom i Cognoms	Daniel Miguel Cumplido Mira
Càrrec:	Enginyer tècnic de l'Ajuntament de Paiporta Col·legiat núm.: 8558
D.N.I.:	73776657V
Domicili:	C/Mestre Músic Vicent Prats i Tarazona s/n
Localitat:	Paiporta 46200 (València)
Telf. Mòbil:	630156542
Correu electrònic:	dmcumplido@paiporta.es

4. RESPONSABLE DEL PLA D'ACTUACIÓ DAVANT D'EMERGÈNCIES.

La responsabilitat en l'execució del Pla d'Actuació Davant d'Emergències recau en:

Nom i Cognoms	Manuel Ocaña Alemany
Càrrec:	Intendent de la Local de Paiporta
Domicili:	C/Literato Azorín, 1 (Poliesportiu Municipal)
Localitat:	Paiporta 46200 (València)
Telf.:	900122092/963972907
Correu electrònic:	mocana@paiporta.es

5. NORMATIVA D'APLICACIÓ.

A continuació es relaciona la normativa d'aplicació:

- Llei 14/2010, de 3 de desembre, de la Generalitat, d'Espectacles Públics, Activitats Recreatives i Establiments Públics.
- Decret 143/2015, d'11 de setembre, del Consell, pel qual s'aprova el Reglament de desplegament de la Llei 14/2010, de 3 de desembre, de la Generalitat, d'Espectacles Públics, Activitats Recreatives i Establiments Públics.
- Orde 3/2025, de 24 de novembre, de la Conselleria d'Emergències i Interior, per la qual es regulen els horaris d'espectacles públics, activitats recreatives, activitats socioculturals i establiments públics per a l'any 2026.
- Reial Decret 314/2006, de 17 de març, pel qual s'aprova el Codi Tècnic de l'Edificació.
- Reial Decret 842/2002, de 2002, pel qual s'aprova el Reglament Electrotècnic per a Baixa Tensió, i les Instruccions Tècniques Complementàries ITC-BT-01 a ITC-BT-51.
- Reial Decret 513/2017, de 22 de maig, pel qual s'aprova el Reglament d'Instal·lacions de Protecció Contra Incendis.





FIRMADO POR

DANIEL MIGUEL CUMPLIDO MIRA
INGENYER TÉCNIC INDUSTRIAL
23/12/2025 12:53

6. EMPLAÇAMENT DE L'ACTIVITAT.

L'emplaçament de l'activitat radica en l'espai públic de la Plaça Cervantes del municipi de Paiporta 46200 (València).

7. PERÍODE D'OCUPACIÓ DE LA VIA PÚBLICA.

Per tal de poder realitzar les tasques de muntatge i desmuntatge de les instal·lacions eventuais, portàtils o desmuntables, de les instal·lacions associades, i també, per a la representació dels espectacle, es precisa del següent període de temps d'ocupació de l'espai públic de la Plaça Cervantes:

Període d'ocupació de la via pública	
Inici	Fi
08:00h del 30 de desembre de 2025	14:00h de l'1 de gener de 2026

La màxima superfície a ocupar serà de 1.534m², descomptant la superfície de l'edifici del Mercat Municipal, i incloent-hi, la dels carrers Constitució i Dr. Cajal. La superfície destinada a zona de públic per als espectacles és de 650m² aproximadament.

8. JUSTIFICACIÓ DE LA NECESSITAT DEL PRESENT DOCUMENT.

Segons el disposat en el punt 5 de l'article 11, del Decret 143/2015, d'11 de setembre, del Consell, pel qual s'aprova el Reglament de desplegament de la Llei 14/2010, de 3 de desembre, de la Generalitat, l'Ajuntament és el competent per autoritzar els espectacles públics i activitats recreatives (endavant Decret 143/2015) que requerisquen el muntatge d'instal·lacions eventuais, portàtils o desmuntables per a la seua realització, sempre i quan, no tinguen la consideració d'extraordinaris.

Que d'acord amb l'indicat a l'article 81.1 del Decret 143/2015, els espectacles o activitats la competència dels quals corresponga als ajuntaments per celebrar-se en la via pública o en espais oberts, seran objecte d'autorització administrativa quan, en tot cas, l'aforament previst excedisca de 1.000 persones.

Quan l'aforament excedisca de 1.000 persones i s'empren instal·lacions eventuais, portàtils o desmuntables (que és el present cas), i atenent a l'indicat a l'article 82 del Decret 143/2015, el procediment d'autorització serà el fixat pels ajuntaments en les seues ordenances però, tenint present l'indicat en el Decret 143/2015, en allò que procedisca, i sobretot, quant a la documentació exigible en el cas d'increment de risc, muntatge d'instal·lacions eventuais, portàtils o desmuntables i assegurança de responsabilitat civil.

Al respecte cal dir, que l'Ajuntament de Paiporta no té cap ordenança que regule aquests tipus d'autoritzacions d'espectacles públics a la via pública. No obstant això, es





FIRMADO POR

DANIEL MIGUEL CUMPLIDO MIRA
INGENYER TÉCNIC INDUSTRIAL
23/12/2025 12:53

considera idoni que aquesta, siga a través d'un decret d'alcaldia o del regidor o regidora que ostente les competències d'autoritzacions d'ocupació de la via pública, previ informes de l'àrea amb les competències en matèria d'espectacles públics, activitats recreatives, socioculturals i establiments públics i Policia Local.

Atenent a l'article 82 del Decret 143/2015, i en referència en quant a la documentació exigible en el cas d'increment de risc i muntatge d'instal·lacions eventuais, portàtils o desmuntables, en l'article 95.1, del mateix Decret 143/2015, les instal·lacions eventuais, portàtils o desmuntables, així com els espectacles públics i les activitats recreatives de naturalesa no permanent o ocasional que pretenguen desenrotllar-se en estes, necessitaran de la formulació d'una declaració responsable davant l'ajuntament de la localitat on se situen o realitzen, de conformitat amb allò que disposa l'article 17 de la Llei 14/2010, de 3 de desembre. A més a més, en el punt 2 del mateix article 95, es particularitza amb el contingut de la declaració responsable, dient entre altres coses, que s'haurà d'assenyalar que es posseïxen els documents subscrits per tècnic competent següents:

- a) *Memòria descriptiva de l'espectacle o l'activitat a què es destinarà la instal·lació, incloent-hi les dades del titular, la justificació de l'emplaçament proposat i la incidència de la instal·lació en l'entorn.*
- b) *Memòria tècnica constructiva.*
- c) *Memòria de mesures contra incendis.*
- d) *Memòria del sistema i càlcul d'evacuació.*
- e) *Memòria d'instal·lacions elèctriques.*
- f) *Documentació gràfica.*
- g) *Pla d'autoprotecció, o, si és el cas, pla d'actuació davant d'emergències*

Atenent que el títol habilitant per a la realització d'aquests espectacles és el de l'autorització administrativa, en lloc de la declaració responsable, es considera, que la documentació indicada en els punts des de la a) fins la g), de l'article 95.2 del Decret 143/2015, també ha de figurar a l'expedient autorització.

Per donar compliment a l'indicat al paràgraf anterior, els servicis tècnics municipals de la Regidoria per a la Reconstrucció, Urbanisme, Territori, Obra Pública i Habitatge redactaran la següent documentació:

- Projecte per a espectacles públics en la via pública amb muntatge d'instal·lacions eventuais, portàtils o desmuntables. Aquest document, contindrà els documents i la informació per justificar els punts des de la a) fins la f), de l'article 95.2 del Decret 143/2015.
- Pla d'actuació davant d'emergències per a justificar el punt g) de l'article 95.2 del Decret 143/2015.





FIRMADO POR

DANIEL MIGUEL CUMPLIDO MIRA
INGENYER TÉCNIC INDUSTRIAL
23/12/2025 12:53

Per l'exposat, en l'expedient d'autorització haurà de constar la documentació que s'indica en els apartats des de la a) fins la g).

El present document, és el que justifica els corresponents als apartats des de la a) fins la f).

Per justificar l'apartat g), el tècnic qui subscriu, ha redactat un pla d'actuació davant d'emergències.

9. TÍTOL HABILITANT I PROCEDIMENT PER A L'OBERTURA DE LES INSTAL·LACIONS EVENTUALS, PORTÀTILS ODESMUNTABLES.

Com ja s'ha avançat, el títol habilitant per l'obertura de les instal·lacions, eventuales, portàtils o desmuntables, on vagen a realitzar-se espectacles públics o activitats recreatives, és el de l'autorització administrativa.

A l'article 98 del Decret 143/2015, figura el procediment d'obertura d'instal·lacions eventuales, portàtils o desmuntables per a la realització d'espectacles públics i activitats recreatives per al títol habilitant de la declaració responsable. Atenent que el títol habilitant que correspon per als espectacles públics és el de l'autorització administrativa, i atenent també, que l'Ajuntament de Paiporta no té ordenança municipal que regule el seu atorgament, es proposa el següent procediment:

- Informe favorable de Policia Local amb els condicionats que pertocuen.
- Informe favorable de la Regidoria per a la Reconstrucció, Urbanisme, Territori, Obra Pública i Habitatge amb els condicionats que pertocuen des de la vessant d'aplicació de la Llei 14/2010, de 3 de desembre, d'Espectacles Públics, Activitats Recreatives i Establiments Públics.
- Una vegada emesos els informes anteriors, que s'emeta resolució per part de la regidoria amb les competències per atorgar autoritzacions d'ocupació de via pública, o bé des de la pròpia alcaldia, en la qual, s'atorgarà autorització administrativa per al muntatge de les instal·lacions eventuales, portàtils o desmuntables però, condicionant el seu ús o posada en funcionament, a la presentació en la Seu Electrònica de l'Ajuntament de Paiporta, i el mateix dia de la seua emissió, del certificat OCA emés per un Organisme de Certificació Administrativa (art. 98.6 del Decret 143/2015). Aquesta certificació s'acompanyarà també, d'un certificat final de muntatge de la instal·lació eventual, portàtil o desmuntable emés per tècnic competent.

Per a l'emissió dels certificats indicats en el paràgraf anterior, l'Ajuntament de Paiporta haurà de contractar els següents servicis tècnics:

Pàgina 7 de 23





FIRMADO POR

DANIEL MIGUEL CUMPLIDO MIRA
INGENYER TÉCNIC INDUSTRIAL
23/12/2025 12:53

- Contractació d'un tècnic competent, per a l'emissió del certificat final de muntatge d'instal·lació eventual, portàtil o desmuntable d'escenari, d'acord amb l'establert a l'article 98.4 del Decret 143/2015.
- Contractació d'un Organisme de Certificació Administrativa, per l'emissió del certificat OCA, d'acord amb l'article 98.6 del Decret 143/2015

La contractació dels servicis anteriors ha sigut realitzada per l'Ajuntament de Paiporta, la justificació de la qual, figura a l'expedient 2598369X.

10. DESCRIPCIÓ DE L'ENTORN.

La Plaça Cervantes s'ubica en un entorn semblant a un pati interior d'illa, i dins del nucli antic de Paiporta. Pel nord dona continuïtat al C/Constitució i pel sud al C/Dr. Cajal, i ambdós en direcció d'oest a est.

Es tracta d'una plaça d'aproximadament 1.719m², de geometria sensiblement rectangular, totalment plana i amb paviment format per llambordes de formigó. Si incorporem les superfícies del carrers Constitució i Dr. Cajal, aquesta és de aproximadament de 2.084m². La zona descrita és d'ús principal per a vianants.

En l'interior de la Plaça s'ubica el mercat Municipal de Paiporta, el qual ocupa una superfície en planta d'aproximadament 550m². La part posterior de l'edifici dona al C/Dr. Cajal i la façana principal a la Plaça Cervantes.

Donant continuïtat a les façanes de l'edifici del Mercat Municipal que donen a l'oest i a l'est i en direcció nord, hi ha dos lineals d'escocells amb palmeres, que delimiten la zona de vianants de la destinada al trànsit d'accés a guals i de càrrega i descàrrega dels comerciants del Mercat Municipal. També existeix un escocell que delimita el C/Constitució de la zona de vianants de la Plaça Cervantes.

En funcionament normal, la Plaça Cervantes i els carrers Constitució i Dr. Cajal no estan oberts al trànsit rodat, excepte l'accés a guals de veïns, a més dels vehicles de mercaderies que abasteixen als comerços del Mercat Municipal.

S'insereix a continuació, una imatge aèria de la Plaça Cervantes i del seu entorn més immediat.





FIRMADO POR

DANIEL MIGUEL CUMPLIDO MIRA
INGENYER TÈCNIC INDUSTRIAL
23/12/2025 12:53



11. IMPLANTACIÓ DELS ESPECTACLES PÚBLICS.

Pel que respecta a la implantació dels espectacles, es projecta instal·lar l'escenari de 9,44m x 7,08m davant de la façana principal del Mercat Municipal, donant la boca del mateix (la de 9,44m) a la Plaça Cervantes.

La zona de públic serà la pròpia Plaça Cervantes i la continuació per la mateixa del C/Constitució. La superfície aproximada d'aquesta zona és de 650m².

En el vial format per la façana oest de l'edifici del Mercat Municipal i les façanes de les edificacions és on està prevista la ubicació de les barres.

En la façana del mercat que dona al C/Dr. Cajal, està previst que s'ubiquen els servicis higiènics portàtils de tipus químic i el grup electrogen.

Per als dos espectacles públics, està previst un control d'accés el qual serà realitzat per la Policia Local de Paiporta. La ubicació dels esmentat controls serà la següent:

Pàgina 9 de 23





FIRMADO POR

DANIEL MIGUEL CUMPLIDO MIRA
INGENYER TÈCNIC INDUSTRIAL
23/12/2025 12:53

1. C/Primer de Maig amb C/Constitució.
2. C/Constitució amb C/Convent
3. C/Primer de Maig amb C/Dr.Cajal
4. C/Dr. Cajal amb C/Convent.

S'insereix a continuació, imatge amb la implantació prevista.



12. DESCRIPCIÓ DE L'ESDEVENIMENT FESTA CAP D'ANY 2025-2026.

Es tracta de la realització d'un espectacle públic en la via pública durant la matinada de l'1 de gener de 2026 en l'emplaçament de la Plaça Cervantes de Paiport, per a un aforament major de 1.000 persones, i per al qual, s'empren instal·lacions eventuales, portàtils i desmuntables, concretament d'un escenari de 9,44m x 7,08m.

L'espectacle es realitzarà en horari de 00:00h a 04:00h i consistirà en:

- Actuació musical a càrrec de l'Orquestra *Vértigo Revolution*.

Per aquest espectacle està previst el servei de barres per a dispensació de begudes.

13. INSTAL·LACIONS EVENTUALS, PORTÀTILS O DESMUNTABLES UTILITZADES.

Per a la realització de l'espectacle objecte d'aquest projecte, es precisa el muntatge d'un escenari de 66,84m², format per 12 mòduls d'estructura d'acer galvanitzar tipus ST-28 (equivalent a S275JR s/EN 10025-2:2004), desmuntables, de 2,36m x 2,36m, i amb una alçada de muntatge d'1,12m.





FIRMADO POR

DANIEL MIGUEL CUMPLIDO MIRA
INGENYER TÈCNIC INDUSTRIAL
23/12/2025 12:53

El sòl de l'escenari està conformat per un tauler de fusta contraxapada de bedoll, revestida i encolada amb resines sintètiques i antilliscants en la cara exposada. Les dimensions de cada tauler són de 2360x470x20mm.

En forma d'Annex I al present projecte, s'adjunta document tècnic anomenat *Verificación técnica de solidez estructural 2025 Escenario Modular de Acero Galvanizado ST-28*. Es tracta d'un informe el qual descriu la composició del mòdul, a més de certificar que el mòdul admet una sobrecàrrega màxima de 850 kg/m². Aquest informe està redactat per l'enginyer tècnic industrial, D. José Manuel Albalate Bou amb DNI 18960310F, i visat pel Col·legi d'Enginyers Tècnics Industrials de Castelló amb núm. CS01767/25 de data 20 d'agost de 2025 (CSV: TRKJOJSUAALSQCN)

De l'informe es desprén, que es compleix amb l'article 206 del Decret 143/2015 (sobrecàrrega mínima de 500 kg/m²).

Amb la finalitat de limitar el risc de caiguda, i atenent a que l'alçada de l'escenari és superior a 55 cm, s'instal·larà una barrera de protecció, alineant-se d'aquesta manera, amb l'indicat en el punt 3.1.1 Protecció dels desnivells del DB SUA 1 del Codi Tècnic de l'Edificació.

L'accés a l'escenari es realitzarà mitjançant una escala que s'ubicarà en la part posterior a la boca d'escenari.

L'aforament de l'escenari és de 34 persones (1 persona/2m², segons l'article 180 del Decret 143/2015).

L'escenari una vegada muntat, haurà de ser inspeccionat i certificat per un tècnic competent, el qual, en compliment de l'article 98.4 del Decret 143/2015, emetrà el certificat final de muntatge.

El muntatge de l'escenari està previst s'iniciï aproximadament a les 08:00h del dimarts 30 de desembre de 2025.

14. INSTAL·LACIÓ ELÈCTRICA.

La instal·lació elèctrica haurà complir amb la ITC-BT-34 Instal·lacions amb fins especials. Fires i Stands. Segons aquesta instrucció, es tracta d'una instal·lació elèctrica temporal

Segons l'indicat a l'apartat 3.1 de la ITC-BT-34, independentment de l'esquema de distribució emprat, la protecció de les instal·lacions dels equips accessibles al públic hauran de assegurar-se mitjançant dispositius diferencials de corrent diferencial-residual màxima assignada de 30 mA.





FIRMADO POR

DANIEL MIGUEL CUMPLIDO MIRA
INGENYER TÉCNIC INDUSTRIAL
23/12/2025 12:53

Totes les preses de corren de valor assignat inferior a 32A, deuran ser protegits per un dispositiu diferencial, la corrent assignada del qual, no supere els 30 mA (punt 3.2 de la ITC-BT-34).

Tots els circuits deuen estar protegits contra sobreintensitats mitjançant un dispositiu de protecció apropiat, situat en l'origen del circuit.

El subministrament d'energia elèctrica es materialitzarà a través d'un grup electrogen de 160 kVA llogat per a l'ocasió.

El sistema de alimentació subministrat pel grup serà el trifàsic amb neutre, i a la freqüència de 50Hz.

La tensió entre conductors de fase serà de 400V, ide 230V, entre conductors de fase i el conductor de neutre.

Les proteccions contra sobre intensitats, curtcircuits i contactes indirectes venen incorporades en la mateixa carrosseria del grup electrogen, al igual que les preses de corrent.

Per a l'alimentació dels equips de llum i so (principalment dimmers de llum) es fa necessari l'estesa de dues mànegues multiconductors de 5G25mm² amb aïllament tipus RV-K-0,6/1kV. Les connexions amb el grup electrogen es realitzaran mitjançant endolls tipus CETAC de 63A de 3P+N+P.

La distribució d'energia elèctrica es realitzarà pel sòl. Els conductors elèctrics (i també de senyal) que siguen susceptibles de ser xafats per espectadors, estaran protegits per canals protectores aïllants del tipus de mitja canya, semblant a la de la següent imatge.



En el plànol núm. 4, es mostra el traçat proposat per aquesta canal.





FIRMADO POR

DANIEL MIGUEL CUMPLIDO MIRA
INGENYER TÈCNIC INDUSTRIAL
23/12/2025 12:53

L'aïllament dels conductors elèctrics no podrà ser inferior a:

- RV-K 0,6/1kV, aïllament de polietilè reticulat i coberta de policlorur de vinil, segons UNE 21123-3
- RZ1-K 0,6/1kV aïllament de polietilè reticulat i coberta poliolefina termoplàstica segons UNE 21123-4

L'esquema de posta a terra serà el TN-S. Neutre del grup electrogen connectat a terra, i distribució separada del conductors neutre i terra, encara que estan units en l'origen.

15. COMPLIMENT DEL CODI TÈCNIC DE L'EDIFICACIÓ.

Com l'esdeveniment es realitza en una via per als vianants, encara que l'ús d'aquesta siga públic, i tinga previst la reunió d'un nombre elevat de gent, s'analitza el compliment d'alguns aspectes del CTE.

15.1. Compliment del Document Bàsic Seguretat en cas d'Incendi (DB SI).

No és aplicable a al ser un espai sobre el qual no es projecta cap edificació, i l'espai públic exterior on es realitza l'esdeveniment, és en sí un espai exterior segur, ja que:

- Permet l'evacuació dels ocupants dins del propi espai.
- Permet la dissipació tant de calor, fum i gasos produïts en cas d'incendi.
- Permet l'accés de mitjans d'emergència per mitjà de dos accessos.

No obstant això, es creu convenient justificar unes condicions mínimes per a usos recreatius.

15.1.1.SI 1. PROPAGACIÓ INTERIOR.

No es d'aplicació esta secció per no desplegar-se l'activitat a l'interior d'un local.

15.1.2.SI 2. PROPAGACIÓ EXTERIOR.

No es d'aplicació esta secció per no desplegar-se l'activitat a l'interior d'un local.

15.1.3.SI 3 EVACUACIÓ D'OCUPANTS.

14.1.3.1 Càlcul de l'ocupació:





FIRMADO POR

DANIEL MIGUEL CUMPLIDO MIRA
INGENYER TÉCNIC INDUSTRIAL
23/12/2025 12:53

Zona	Densitat d'ocupació	Superfície (m ²)	Ocupació (Persones)
Espectadors de peu (1)	0,5 persones/m ²	650	1.300
Escenari (2)	1 Persona/2m ²	66,84	34
Tota			1.334

(1) S'ha triat la densitat d'ocupació per a locals de pública concurrència que més s'assimil·la, sent aquesta la de zones de públic en discoteques (graella 2.1 del DB SI 3 Evacuació d'ocupants), la qual estableix una densitat d'ocupació de 0,5m²/persona.

(2) Segons l'article 180 del Decret 143/2015, s'estableix una densitat d'ocupació de 1 persona per cada 2m² d'escenari.

14.1.3.2 Dimensionat dels mitjans d'evacuació.

Passos i corredors.

Atenent que estem en una zona a l'aire lliure, les dimensions del passos, corredors i rampes valen:

$$A \geq P/600 = 1.333/600 = 2,22m$$

Per tant, es necessita un pas mínim de 2,22m, tot i això, assignant tota l'ocupació a un única eixida.

Es compleix sobradament. El punt més estret és de 4,79m corresponent al C/Dr. Cajal direcció C/Primer de Maig.

Espai exterior segur.

Per a la determinació de l'espai exterior segur, aplicarem la hipòtesi de bloqueig. Per aquesta, estimarem que l'eixida pel C/Constitució direcció C/Primer de Maig està bloquejada, i repartirem el total de l'ocupació de 1.334 persones entre les 3 eixides restants a raó de 2 a 444 persones i d'una a 446.

La superfície mínima d'espai exterior segur ve determinada per l'expressió $0,5P$ m² dins de la zona delimitada amb una circumferència de radi de $0,1P$, sent P l'ocupació assignada a cada eixida.

En la graella següent es mostra la comprovació del compliment de l'existència d'espai exterior segur en les immediacions de la Plaça Cervantes.





FIRMADO POR

DANIEL MIGUEL CUMPLIDO MIRA
INGENYER TÉCNIC INDUSTRIAL
23/12/2025 12:53

Eixida	Ubicació	Ocupació (persones assignades)	Superfície mínima espai exterior segur (0,5P m ²)	Radi delimitador de l'espai segur mínim (0,1P m)	Superfície coberta pel radi 0,1P (m ²)	Compleix
1	C/Constitució direcció C/Convent	446	223	44,6	246,36	Sí, i amb possibilitat de més espai exterior segur
2	C/Dr. Cajal direcció C/Convent	444	222	44,4	224,48	
3	C/Dr. Cajal direcció C/Primer de Maig	444	222	44,4	514,58	

15.1.4.SI 4 INSTAL·LACIONS DE PROTECCIÓ CONTRA INCENDIS.

L'exigència de disposar d'instal·lacions de detecció, control i extinció d'incendis ve recollida en la Taula 1.1 d'aquesta Secció en funció de l'ús previst, superfícies, nivells de risc, etc.

El disseny, l'execució, la posada en funcionament i el manteniment de les instal·lacions, així com els seus materials, els seus components i els seus equips, compliran el que s'estableix, en el Real Decret 513/2017, de 22 de maig, pel qual s'aprova el Reglament d'Instal·lacions de Protecció contra Incendis.

14.1.4.1 Extintors portàtils.

La dotació serà la següent:

- 2 Extintors portàtils de 6kg de pols ABC d'eficàcia mínima 21A-113B.
- 1 Extintor portàtil de 5kg de CO₂ d'eficàcia mínima 89B.

Aquests extintors portàtils pertanyen a la dotació de reserva existent al Magatzem Municipal del C/Palleter. S'adjunta en forma d'Annex II al present projecte, certificats de manteniment dels extintors.

14.1.4.2 Hidrants exteriors.

No són necessaris, però s'informa de l'existència d'un d'ells en el cantó que formen el carrers Primer de Maig i Constitució.

15.1.5.SI 5. INTERVENCIÓ DE BOMBERS.

Els vials d'aproximació dels vehicles de bombers als espais de maniobra compleixen les mesures indicades en el DB-SI.





FIRMADO POR

DANIEL MIGUEL CUMPLIDO MIRA
INGENYER TÈCNIC INDUSTRIAL
23/12/2025 12:53

15.1.6.SI 6. RESISTÈNCIA AL FOC DE L'ESTRUCTURA.

No és d'aplicació.

16. JUSTIFICIACIÓ DEL COMPLIMENT DEL DOCUMENT BÀSIC SEGURETAT D'UTILITZACIÓ I ACCESSIBILITAT. DB SUA.

16.1. DB SUA 1. Seguretat front al risc de caigudes.

Atenent que l'altura de l'escenari és major de 55cm, s'instal·larà una barrera de protecció, segons l'indicat en el punt 3.1.1 del DB SUA 1.

16.2. DB SUA 2. Seguretat front al risc d'impacte o atrapament.

No és d'aplicació.

16.3. DB SUA 3. Seguretat front al risc d'apretament en recintes.

No és d'aplicació.

16.4. DB SUA 4. Seguretat front al risc causat per il·luminació inadequada.

No és d'aplicació.

16.5. DB SUA 5. Seguretat front al risc causat per situacions d'alta ocupació.

No es d'aplicació al no ser l'aforament superior a 3000 persones de peu.

16.6. DB SUA 6. Seguretat front al risc d'ofegament.

No és d'aplicació.

16.7. DB SUA 7. Seguretat front al risc causat per vehicles en moviment.

No és d'aplicació. La Plaça Cervantes no té circulació rodada.

16.8. DB SUA 8. Seguretat front al risc causat per l'acció del raig.

No és d'aplicació.

16.9. DB SUA 9. Accessibilitat.

El medi urbà que envolta a la Plaça Cervantes és totalment accessible per persones amb mobilitat reduïda.

En compliment de la dotació de servicis higièncs marcada pel Decret 143/2015, s'instal·larà un servici higiènic adaptat a persones amb mobilitat reduïda i connectat amb un itinerari accessible.





FIRMADO POR

DANIEL MIGUEL CUMPLIDO MIRA
INGENYER TÉCNIC INDUSTRIAL
23/12/2025 12:53

17.JUSTIFICACIÓ COMPLIMENT DECRET 143/2015, D'11 DE SETEMBRE, DEL CONSELL.

L'objecte d'aquest punt, és definir les exigències derivades del compliment de la normativa en matèria d'espectacles públics i activitats recreatives que li són d'aplicació a l'activitat d'espectacle públic en la via pública, amb instal·lacions eventuais, portàtils o desmuntables, i aforament superior a 1.000 persones.

17.1.Classificació segons catàleg.

Segons el Catàleg d'espectacles públics, activitats recreatives i establiments públics, que figura com a Annex de la Llei 14/2010, de 3 de desembre, de la Generalitat, l'activitat d'espectacle públic en la via pública, amb instal·lacions eventuais, portàtils o desmuntables, i aforament superior a 1.000 persones, es classifica com:

4. Festejos i celebracions populars.

4.3 Festes populars. Activitats que se celebren, generalment, al aire lliure, amb motiu de les festes patronals o celebracions populars, amb actuacions musicals, balls, paraetes, focs d'artifici, hostaleria i restauració.

17.2. Assegurança de responsabilitat civil.

En atenció a l'article 82 del Decret 143/2015, i respecte de l'exigència d'una pòlissa d'assegurança de responsabilitat civil, cal indicar, que quan s'empren instal·lacions eventuais, portàtils o desmuntables per a la realització d'espectacles públics i activitats recreatives, l'article 99 del Decret 143/2015 obliga ja a la seua constitució , i per les quanties establides que amb caràcter general figuren a l'article 60 del mateix Decret 143/2015, i que a més a més, haurà de cobrir el risc d'incendi. La justificació de l'existència d'aquesta assegurança es realitzarà segons l'article 59.2 del Decret 143/2015, la qual, consisteix en l'emissió per part de la companyia o corredoria d'assegurances, d'un certificat segons el model que figura a l'Annex I del mateix Decret 143/2015.

Per a l'aforament de 1.333 persones, es precisa segons l'apartat g) de l'article 60.1 del Decret 143/2015, un capital mínim de 1.200.000 €.

A l'expedient, figura un certificat emés per una companyia d'assegurances per a un capital de 4.000.000 €, el qual compleix sobradament amb les exigències de l'article 60.1 del Decret 143/2015.

17.3. Aforament.

Segons l'indicat en l'article 173 del Decret 143/2015, per a la determinació de l'aforament s'utilitzarà la superfície útil del local, diferenciada per usos i els coeficients d'ocupació que siguen aplicables del Codi Tècnic de l'Edificació, Document Bàsic SI.





FIRMADO POR

DANIEL MIGUEL CUMPLIDO MIRA
INGENYER TÈCNIC INDUSTRIAL
23/12/2025 12:53

En l'article 183 del Decret 143/2015, s'indica, que l'aforament del establiments públics, espectacles públics i activitats recreatives, que no tinguin criteris per a la seua determinació en el Codi Tècnic de l'Edificació o en la normativa específica que si li aplique, s'establirà per analogia amb alguna de les categories existents en el referit Codi Tècnic de l'Edificació, mitjançant una resolució motivada.

Per al càlcul de l'aforament de la zona de públic, s'ha triat per analogia, la densitat d'ocupació per a l'ús de pública concurrència de zones destinades a públic en discoteques, sent aquesta, de 0,5 m²/persona.

Amb aquesta densitat tenim 1.300 persones (segons càlculs realitzats en el punt 14.1.3.1).

Per al càlcul de l'aforament de l'escenari, emprarem la densitat indicada en l'article 180 del Decret 143/2015, que l'estableix en 1 persona/2m². Per tant, per a un escenari de 66,36m² li corresponen 34 persones.

L'aforament total de l'espectacle és de 1.334 persones.

17.4. Escenari.

Segons l'article 206 del Decret 143/2015, la resistència mínima de sobrecàrrega de l'escenari ha de ser de 500 kg/m². L'escenari emprat, està format per mòduls de 2,36m x 2,36m, els quals, suporten una sobrecàrrega màxima calculada y certificada de 850 kg/m². En l'Annex I al present projecte, s'adjunta la documentació tècnica que ho ratifica.

17.5. Butaques i localitats.

No aplica.

17.6. Dotacions higièniques, sanitàries i de confort.

Segons l'indicat al punt 1 de l'article 223 de dotacions higièniques en activitats i espectacles celebrats a l'aire lliure, en les que no hi haja determinació de l'aforament, les dotacions higièniques estaran determinades en funció de la superfície total habilitada per a l'esdeveniment.

En el nostre cas, la superfície és de 1.534m² aproximadament. Per tant, segons l'apartat b) (de fins 2000m) la dotació és de: 4 inodors i 2 lavabos.

En la façana sud del Mercat Municipal i que dona al C/Dr. Cajal, s'instal·laran les següents dotacions higièniques:

- 4 Servicis higiènics portàtils tipus químic, equipats amb 1 inodor i lavabo.





FIRMADO POR

DANIEL MIGUEL CUMPLIDO MIRA
INGENYER TÈCNIC INDUSTRIAL
23/12/2025 12:53

- 1 Servici higiènic portàtil tipus químic adaptat a persones amb mobilitat reduïda equipat amb 1 inodor i 1 lavabo.

Amb açò, la dotació és de: 5 inodors i 5 lavabos, complint així amb el determinat per l'article 223.

Figura a la Seu Electrònica de l'Ajuntament de Paiporta, expedient de contractació menor de servici (exp. 2598392D) de lloguer de servicis químicis.

17.7. Farmaciola i lloc destinat a primers auxilis.

No aplica per ser l'aforament estimat major de 1.000 persones (art. 226).

17.8. Infermeria.

Segons l'article 227, per a espectacles públics, activitats recreatives i establiments públics que disposen d'un aforament major de 1.000 persones, disposaran d'un servici d'infermeria, amb la dotació mínima exigida per al legislació vigent o, a falta d'això, d'una farmaciola i una ambulància.

Per als dos espectacles es contarà amb un servici d'ambulància.

L'absència, encara que fora momentània de l'ambulància, suposaria la suspensió de l'espectacle.

Figura a la Seu Electrònica de l'Ajuntament de Paiporta, expedient de contractació menor de servici d'ambulància per a l'espectacle objecte d'aquest projecte (exp. 2599037Z).

17.9. Pla d'actuació davant d'emergències.

Segons l'indicat en l'article 235.4 del Decret 143/2015, existeix l'obligatorietat de disposar d'un pla d'actuació davant d'emergències, el contingut mínim de la qual, serà conforme a l'índex de l'article 236 del mateix Decret.

Per al present espectacle, el tècnic qui subscriu, ha redactat un pla d'actuació davant emergències adaptat a les necessitats del mateix i circumstàncies de l'entorn.

18. CONCLUSIONS.

El tècnic qui subscriu considera, que l'exposat en aquest document, i resta que componen el present projecte, queden suficientment explicats els extrems perquè es puga autoritzar el muntatge de les instal·lacions, i assortisca efecte el títol habilitant de l'Autorització Administrativa per poder usar-les. No obstant això, queda a disposició d'aclarir o ampliar, tota allò que es pogués considerar necessari.





FIRMADO POR

DANIEL MIGUEL CUMPLIDO MIRA
INGENYER TÈCNIC INDUSTRIAL
23/12/2025 12:53



NIF: P46188001

Enllumenat públic

Expediente 2512388D

A Paiporta, a la data de la signatura digital

Pàgina 20 de 23



AYUNTAMIENTO DE PAIPORTA

Código Seguro de Verificación: JZAA CACJ XY7U 2WUA XZDU

PROJECTE ACTIVITAT ESPECTACLE PÚBLIC EN VIA PÚBLICA AMB IEPD - SEFYCU 7586929

La comprobación de la autenticidad de este documento y otra información está disponible en <https://paiporta.sedipualba.es/>

Pág. 21 de 42



FIRMADO POR

DANIEL MIGUEL CUMPLIDO MIRA
INGENYER TÈCNIC INDUSTRIAL
23/12/2025 12:53

ANNEX I. INFORM DE VERIFICACIÓ TÉCNICA ESTRUCTURAL 2025. ESCENARI MODULAR D'ACER GALVANITZAT ST-28.





FIRMADO POR

DANIEL MIGUEL CUMPLIDO MIRA
INGENYER TÈCNIC INDUSTRIAL
23/12/2025 12:53

VERIFICACIÓN TÉCNICA DE SOLIDEZ ESTRUCTURAL 2025

ESCENARIO MODULAR DE ACERO GALVANIZADO ST-28



Peticionario: **ANGEL RIERA TOMÁS**
D.N.I.: **73.531.502 - L**

Emplazamiento: **Calle Manuel Jarrín, 21**
Localidad: **46171 CASINOS - Valencia**



COITICAS

Colegio Oficial
de Ingenieros Técnicos
Industriales de Castellón

JAL
OFICINA TÈCNICA

JOSE MANUEL ALBALATE BOU
INGENIERO TÈCNICO INDUSTRIAL
Colegiado Nº 0376



C/ José Gil del Castillo, 40 - 12110 ALCORA
C/ Los pinos, 13 Urb. Sitjar Baix - 12200 ONDA
Teléfono: 619.118.007
masdelmusic@hotmail.com

COLEGIO OFICIAL DE INGENIEROS TÈCNICOS
INDUSTRIALES Y DE GRADO DE CASTELLÓN



Nº.Colegiado.: 00376
JOSE M. ALBALATE BOU
VISADO Nº.: CS01767/25
DE FECHA: 20/8/25
CSV: TRKJ0JSUAALSQLCN

VISADO

<https://coiticas.e-gestion.es/Validacion.aspx?CVT=TRKJ0JSUAALSQLCN>

VISADO
COITIG



CASTELLÓN
CS01767/25

Documento visado electrónicamente con número: CS01767/25
Código de validación telemática: TRKJ0JSUAALSQLCN. Comprobación: <https://coiticas.e-gestion.es/Validacion.aspx?CVT=TRKJ0JSUAALSQLCN>





FIRMADO POR

DANIEL MIGUEL CUMPLIDO MIRA
ENGINYER TÈCNIC INDUSTRIAL
23/12/2025 12:53



**COLEGIO OFICIAL DE INGENIEROS TÉCNICOS
INDUSTRIALES DE CASTELLÓN**

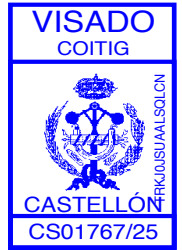

RESUMEN DE FIRMAS DEL DOCUMENTO

COLEGIADO1

COLEGIADO2

COLEGIADO3

COLEGIO

COLEGIO

OTROS

OTROS

Documento visado electrónicamente con número: CS01767/25
Código de validación telemática: TRKCUUSUALSQLCN. Comprobación: <https://coiticas.e-gestion.es/Validacion.aspx?CVT=TRKCUUSUALSQLCN>





FIRMADO POR

DANIEL MIGUEL CUMPLIDO MIRA
INGENYER TÈCNIC INDUSTRIAL
23/12/2025 12:53

Jose M. Albalate Bou 18.960.310 - F
C/ José Gil del Castillo, 40 - 12110 L'Alcora (Castellón)
Tlf: 619.118.007
e-mail: masdelmusic@hotmail.com
Ingeniero Técnico Industrial, Col nº 0376

JAL **ALBALATE**
OFICINA TÉCNICA
Ingeniería Integral
619.118.007

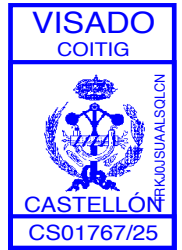

PROTECCIÓN DE DATOS

En cumplimiento de lo establecido en la Ley Orgánica 15/1999, de 13 de diciembre de Protección de Datos Personal, le informamos que sus datos personales serán tratados y quedarán incorporados a los ficheros de esta Oficina Técnica, cuyo titular es Jose M. Albalate Bou, con la finalidad de prestarles los Servicios Técnicos solicitados.

Así mismo, les informamos que usted puede ejercitar los derechos de acceso, rectificación, cancelación y oposición, ante esta oficina técnica poniéndose en contacto con nosotros por teléfono al 619.118.009 o al correo electrónico: masdelmusic@hotmail.com.

En caso de que considere vulnerado su derecho a la protección de datos personales, puede interponer una reclamación delante de la Agencia Española de Protección de Datos (www.agpd.es).

Asimismo, es responsabilidad suya comprobar que este documento sea copiado, escaneado, modificado o eliminado, una vez esté en su posesión, por medios mecánicos o digitales, debido a su divulgación externa a esta Oficina Técnica, y comprobar que este documento o sus archivos adjuntos no contengan virus informáticos y amenazas, y en caso de que los tuvieran, eliminarlos.



Jose Manuel Albalate Bou
INGENIERO TÉCNICO INDUSTRIAL
COLEGIADO Nº 0376

COLEGIO OFICIAL DE INGENIEROS TÉCNICOS INDUSTRIALES Y DE GRADO DE CASTELLÓN
Nº.Colegiado.: 00376
JOSE M. ALBALATE BOU
VISADO Nº.: CS01767/25
DE FECHA: 20/8/25
CSV: TRKJ0JSUAALSQLCN
VISADO
<https://coiticas.e-gestion.es/Validacion.aspx?CVT=TRKJ0JSUAALSQLCN>

Documento visado electrónicamente con número: CS01767/25
Código de validación telemática: TRKJ0JSUAALSQLCN. Comprobación: <https://coiticas.e-gestion.es/Validacion.aspx?CVT=TRKJ0JSUAALSQLCN>





FIRMADO POR

DANIEL MIGUEL CUMPLIDO MIRA
INGENYER TÉCNIC INDUSTRIAL
23/12/2025 12:53

Jose M. Albalate Bou 18.960.310 - F
C/ José Gil del Castillo, 40 - 12110 L'Alcora (Castellón)
Tlf: 619.118.007
e-mail: masdelmusic@hotmail.com
Ingeniero Técnico Industrial, Col nº 0376

JAL ALBALATE
OFICINA TÉCNICA
Ingeniería Integral
619.118.007



EXTRACTO DEL INFORME PERICIAL DE VERIFICACIÓN
ESCENARIO MODULAR DE PERFILERÍA HUECA DE ACERO GALVANIZADO ST-28

Informe Pericial de Verificación efectuado por
JOSE M. ALBALATE
Ingeniero Técnico Industrial
Colegiado nº 0376 COITICAS



Propietario	RIERA EVENTOS, S.L.		
CIF	B - 10.629.210		
Dirección	Calle Manuel Jarrín, 21 CASINOS (Valencia)		
C.P.	46171	Teléfono	600.685.650
E-mail	ivan@rieraeventos.es		

CARACTERÍSTICAS TÉCNICAS

ESTRUCTURA MÓVIL: Estructura modelo **ESCENARIO MODULAR** en perfilería hueca de acero galvanizado **ST-28**, compuesta por Soportes, celosías, uniones y tableros, según CTE, norma UNE ENV 1991-2-1 "Bases del diseño y acciones sobre estructuras. Parte 1-2: Acciones sobre estructuras, densidades, peso propio y cargas impuestas, Norma UNE-EN 13782:2016 sobre estructuras temporales y seguridad y **Barandilla de protección** construida con los mismos materiales.

Sobrecarga máxima escenario: **850 kg/m2**

CONTROLES	FECHA	CADUCIDAD	INSPECCIÓN
REVISIÓN DE ESCENARIO MODULAR	20/08/2025	20/08/2027	FAVORABLE

Se deberá realizar un examen de control y verificación del correcto estado de los elementos que conforman el presente establecimiento (ESCENARIO MODULAR + BARANDILLA DE PROTECCIÓN) por Técnico competente en un plazo no superior a 2 años.

Técnico Verificador



1





FIRMADO POR

DANIEL MIGUEL CUMPLIDO MIRA
INGENYER TÉCNIC INDUSTRIAL
23/12/2025 12:53

Jose M. Albalate Bou 18.960.310 - F
C/ José Gil del Castillo, 40 - 12110 L'Alcora (Castellón)
Tlf: 619.118.007
e-mail: masdelmusic@hotmail.com
Ingeniero Técnico Industrial, Col nº 0376

JAL **ALBALATE**
OFICINA TÉCNICA
Ingeniería Integral
619.118.007

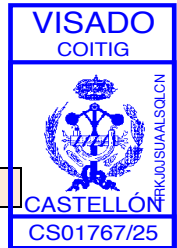
**VERIFICACION DE ESTABLECIMIENTO TEMPORAL****1.- DATOS DEL SOLICITANTE / PROPIETARIO**

Propietario	RIERA EVENTOS, S.L.		
CIF	B - 10.629.210		
Dirección	Calle Manuel Jarrín, 21 CASINOS (Valencia)		
C.P.	46171	Teléfono	600.685.650
E-mail	ivan@rieraeventos.es		

2.- TIPO Y CATEGORÍA DEL ESTABLECIMIENTO

Tipo	ESCENARIO MODULAR DESMONTABLE Y BARANDILLA DE PROTECCIÓN
Material principal estructura	ST-28 (DIN 17100) equivalentes al S275JR (EN 10025-2:2004)
Medidas	2.36 m x 2.36 m x 1.12 m altura
Perfil estructura principal	Acero ST-28
Perfil cordón superior celosías	<input type="checkbox"/> 60 x 3 mm
Perfil cordón inferior celosías	<input type="checkbox"/> 60 x 2 mm
Barra unión diagonal celosías	<input type="checkbox"/> Ø 27 x 3 mm
Largueros centrales	<input type="checkbox"/> 60x3 mm
Soportes	<input type="checkbox"/> 60 x 3 mm

TABLERO - SUELO	
Tipo	Plancha tricapa de abedul finlandés hidrófugo
Largo	2360 mm
Ancho	470 mm
Espesor	20 mm
Resistencia a flexión	598 kg/cm2
Resistencia a compresión	344 kg/cm2
Mod. Elástico de flexión	74500 kg/cm2
Mod. Elástico de compresión	12400 kg/cm2
Densidad	200 kg/m3
Cada tablero está formado por tres capas cruzadas de madera de abeto, listones de protección en testas y cantos para evitar la penetración del agua. Fibras de Resinas sintéticas antideslizantes en la cara expuesta. Superficies sin juntas. Estabilidad dimensional y estructural en todos los sentidos.	

Informe Técnico - Verificación Estructural
ESCENARIO MODULAR DE ACERO GALVANIZADO ST-28
RIERA EVENTOS, S.L.

2





FIRMADO POR

DANIEL MIGUEL CUMPLIDO MIRA
INGENYER TÈCNIC INDUSTRIAL
23/12/2025 12:53

Jose M. Albalate Bou 18.960.310 - F
C/ José Gil del Castillo, 40 - 12110 L'Alcora (Castellón)
Tlf: 619.118.007
e-mail: masdelmusic@hotmail.com
Ingeniero Técnico Industrial, Col nº 0376

ALBALATE
OFICINA TÉCNICA
Ingeniería Integral
619.118.007

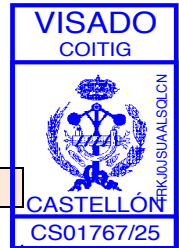

VERIFICACIÓN TÉCNICA - DICTAMEN PERICIAL

Por encargo del peticionario **RIERA EVENTOS, S.L.** con C.I.F.: **B - 10.629.210** y domicilio fiscal en Calle Manuel Jarrín, 21 de CASINOS (Valencia) se verifica la documentación y la estabilidad mecánica (estructura y suelo de madera) de un **ESCENARIO MODULAR DESMONTABLE + BARANDILLA DE PROTECCIÓN**

ESTABILIDAD MECANICA - DESCRIPCIÓN

- El módulo tipo de 2.36 x 2.36 m, está diseñado y realizado para montar un escenario en modulaciones infinitas.
- El carácter modular del mismo permite la posibilidad de elegir la anchura y longitud, simplemente a base de acoplar módulos, en función de las necesidades de uso de este unidos entre sí por medio de uniones de casquillo macho/hembra
- El montaje se realiza mediante la utilización de perfiles huecos redondos de acero laminado galvanizado ST-28, según la situación y descripción en planos.
- Las piezas de unión de acero (CASQUILLOS SOLDADOS, macho/hembra) entre módulos tienen un recubrimiento anticorrosivo, que en este caso es un galvanizado en caliente.
- Las bases o apoyos de la estructura al suelo se realizan mediante piezas o planchas de acero laminado ST 44.2 soldadas a un tornillo de acero cincado M18 (husillo) que es la que actúa como base de cada soporte. Este tornillo permite, la fácil nivelación del escenario, permitiendo de esta forma adaptarse con facilidad a las condiciones del terreno donde se quiere instalar. Cada uno de estos componentes está tratado mediante un recubrimiento anticorrosivo.
- Como cubierta o suelo del escenario, se colocan 4 módulos de tablero contrachapado marino de abedul antideslizante fenólico de 20 mm de espesor y 47 cm de anchura, con canto sellado y esquinas protegidas con perfil de Acero galvanizado homologado, y recubierto por ambas caras de fibra antideslizante de 2 mm de espesor.
- El estudio del escenario modular se ha realizado para estar montado completamente a nivel, en ningún caso debe montarse si el resultado es inclinado con una pendiente mayor del 10 % ya que estaría en peligro la estabilidad estructural.

La estabilidad mecánica (montaje, ensamblaje y apoyo) bajo los efectos simultáneos de un viento normal correspondiente a una presión dinámica de base de 0,50 KN/m² y de una sobrecarga de un peso muerto de **8,33 kN ~ 850 kg > (750 kg, solicitud exigida)**, distribuido uniformemente en todo el módulo

La evacuación de los usuarios deberá realizarse si:

- Se detecta cualquier movimiento o balanceo de cualquier módulo instalado.
- El viento sobrepasa los 62-74 Km/h
- Circunstancias excepcionales ponen la seguridad de los usuarios y público en peligro.

Conforme a las recomendaciones del fabricante, el instalador deberá asegurarse que, en cada instalación realizada, que los apoyos han sido realizados en un suelo suficientemente resistente para soportar los efectos de levantamiento y hundimiento.

Informe Técnico - Verificación Estructural
ESCENARIO MODULAR DE ACERO GALVANIZADO ST-28
RIERA EVENTOS, S.L.

3





FIRMADO POR

DANIEL MIGUEL CUMPLIDO MIRA
INGENYER TÈCNIC INDUSTRIAL
23/12/2025 12:53

Jose M. Albalate Bou 18.960.310 - F
C/ José Gil del Castillo, 40 - 12110 L'Alcora (Castellón)
Tlf: 619.118.007
e-mail: masdelmusic@hotmail.com
Ingeniero Técnico Industrial, Col nº 0376

JAL **ALBALATE**
OFICINA TÉCNICA
Ingeniería Integral
619.118.007



NORMA BÁSICA APLICADA

- Norma UNE ENV 1991-2-1 "Bases del diseño y acciones sobre estructuras. Parte 1-2: Acciones sobre estructuras, densidades, peso propio y cargas impuestas, y Escalera de acceso, especificado todo en el Proyecto de Homologación de este.
- Código Técnico de la Edificación CTE.
- UNE-EN 13782:2016 Estructuras temporales - seguridad.
- UNE-EN-1991-1-1. Eurocódigo 1 parte 1
- UNE-EN-1991-1-2. Eurocódigo 1 parte 2
- UNE-EN-1991-1-3. Eurocódigo 1 parte 3
- UNE-EN-1991-1-4. Eurocódigo 1 parte 4
- Norma BS 1455 y UNE 56706
- Normativa Particular Autónoma de Espectáculos Públicos, Actividades Recreativas y Establecimientos Públicos.
- Real Decreto 1215/1997, de 18 de julio, por el que se establecen las disposiciones mínimas de seguridad y salud para la utilización por los trabajadores de los equipos de trabajo.
- Real Decreto 1627/1997, de 24 de octubre, por el que se establecen disposiciones mínimas de seguridad y de salud en las obras de construcción.
- Ley 31/1995, de 8 de noviembre, de Prevención de Riesgos Laborales).

FOTOGRAFÍA DEL ESTABLECIMIENTO



Informe Técnico - Verificación Estructural
ESCENARIO MODULAR DE ACERO GALVANIZADO ST-28
RIERA EVENTOS, S.L.

4





FIRMADO POR

DANIEL MIGUEL CUMPLIDO MIRA
INGENYER TÉCNIC INDUSTRIAL
23/12/2025 12:53

Jose M. Albalate Bou 18.960.310 - F
C/ José Gil del Castillo, 40 - 12110 L'Alcora (Castellón)
Tlf: 619.118.007
e-mail: masdelmusic@hotmail.com
Ingeniero Técnico Industrial, Col nº 0376

JAL **ALBALATE**
OFICINA TÉCNICA
Ingeniería Integral
619.118.007

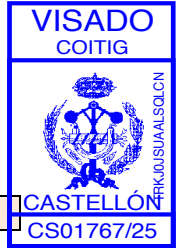
**INSPECCIÓN / VERIFICACIÓN TÉCNICA**

Procedimiento de Inspección, realizada según punto Anexo D. de la Norma UNE-EN 13782:2016

Procedimiento	Verificación	Cumplimiento
Montaje correcto	Verificado	Cumple
Verificación estado de las partes estructurales modificadas, reparadas o reemplazadas	No existen	Cumple
Identificación de los daños	No existen	Cumple
Identificación de corrosiones	No existen	Cumple
Verificación de los dispositivos de seguridad	Verificado	Cumple
Cumplimiento de las condiciones establecidas en verificaciones anteriores	No existen	Cumple
Verificación de las bases de los apoyos, tornillos de nivel e instalación	Verificado	Cumple
Estado de conservación aleatoria de perfiles portantes de escenario y barandilla	Verificado	Cumple
Estado de las maderas de suelo en escenario	Verificado	Cumple

CONTROLES	FECHA	CADUCIDAD	INSPECCIÓN
REVISIÓN DE ESCENARIO MODULAR	20/08/2025	20/08/2027	FAVORABLE

Informe Técnico - Verificación Estructural
ESCENARIO MODULAR DE ACERO GALVANIZADO ST-28
RIERA EVENTOS, S.L.

5





FIRMADO POR

DANIEL MIGUEL CUMPLIDO MIRA
INGENYER TÉCNIC INDUSTRIAL
23/12/2025 12:53

Jose M. Albalate Bou 18.960.310 - F
C/ José Gil del Castillo, 40 - 12110 L'Alcora (Castellón)
Tlf: 619.118.007
e-mail: masdelmusic@hotmail.com
Ingeniero Técnico Industrial, Col nº 0376

JAL **ALBALATE**
OFICINA TÉCNICA
Ingeniería Integral
619.118.007

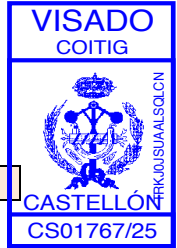

EXPLOTACIÓN

SE CONSIDERA LA ESTRUCTURA DEL ESCENARIO MODULAR COMO APROPIADA BAJO ESTAS CONDICIONES DE CALCULO GEOMETRÍA Y UBICACIÓN, que son peso propio, MÁS UNA CARGA PONDERADA UNIFORMEMENTE DISTRIBUIDA POR EL SUELO DEL ESCENARIO DE **850 Kg/m2**. Pero se desaconseja, siempre estando del lado de la seguridad, la instalación bajo condiciones limites meteorológicas, donde existan vientos elevados según tabla de Beaufort siguiente, o vientos con posibilidad de grandes nevadas.

ESCALA DE BEAUFORT (Expresión de la fuerza del viento)

Fuerza del viento: Escala Beaufort				
Rosa de los vientos	Fuerza	Denominación	Velocidad	
			Km/h	Nudos
	0	Calma	0 - 2	Hasta 1
	1	Ventolina	2 - 6	1 - 3
	2	Brisa muy débil	7 - 11	4 - 6
	3	Brisa débil, flojo	12 - 19	7 - 10
	4	Bonancible, brisa moderada	20 - 29	11 - 16
	5	Brisa fresca, fresquito	30 - 39	17 - 21
	6	Brisa fuerte, moderado	40 - 50	22 - 27
	7	Frescachón, viento fuerte	51 - 61	28 - 33
	8	Temporal	62 - 74	34 - 40
	9	Temporal fuerte	75 - 87	41 - 47
	10	Temporal duro	88 - 101	48 - 55
	11	Temporal muy duro	102 - 117	56 - 63
12	Temporal huracanado	> 118	> 64	

Documento visado electrónicamente con número: CS01767/25
Código de validación telemática: TRK0USUAAALSOLCN. Comprobación: https://coticias.e-gestion.es/validacion.aspx?CVT=TRK0USUAAALSOLCN





FIRMADO POR

DANIEL MIGUEL CUMPLIDO MIRA
INGENYER TÉCNIC INDUSTRIAL
23/12/2025 12:53

Jose M. Albalate Bou 18.960.310 - F
C/ José Gil del Castillo, 40 - 12110 L'Alcora (Castellón)
Tlf: 619.118.007
e-mail: masdelmusic@hotmail.com
Ingeniero Técnico Industrial, Col nº 0376

JAL **ALBALATE**
OFICINA TÉCNICA
Ingeniería Integral
619.118.007

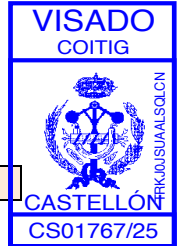

CERTIFICADO DE VERIFICACIÓN

D. JOSE MANUEL ALBALATE BOU, con D.N.I. 18.960.310 - F, y con titulación de Ingeniero Técnico Industrial, colegiado Nº 0376, en el Colegio de Ingenieros Técnicos Industriales de Castellón (COITICAS)

CERTIFICA QUE:

Después de la VERIFICACIÓN de los documentos y la estabilidad mecánica (estructura y suelo) que componen el Establecimiento EL ESCENARIO MODULAR + BARANDILLA DE PROTECCIÓN propiedad de **RIERA EVENTOS, S.L.** con C.I.F.: **B – 10.629.210** según CTE, norma UNE ENV 1991-2-1 "Bases del diseño y acciones sobre estructuras. Parte 1-2: Acciones sobre estructuras, densidades, peso propio y cargas impuestas, UNE-EN 13782:2016 Estructuras temporales – seguridad, los elementos que lo componen, garantizan la seguridad de las personas, la seguridad estructural y la idoneidad de estos de acuerdo con la normativa vigente.

Verifico que bajo un efecto simultáneo de una sobrecarga de peso de 850 kg/m2, y una presión dinámica causada por la fuerza del viento de 0,5 kN/m2 cumple con lo establecido en el proyecto de homologación del establecimiento, y puede ser instalado o montado como Estructura de Carácter Temporal.

El propietario de la instalación es responsable de su correcto montaje y mantenimiento según las condiciones reglamentarias en vigor, y las indicaciones del fabricante.

Técnico Competente Verificador

Jose Manuel Albalate Bou
INGENIERO TÉCNICO
INDUSTRIAL
COLEGIADO Nº 0376

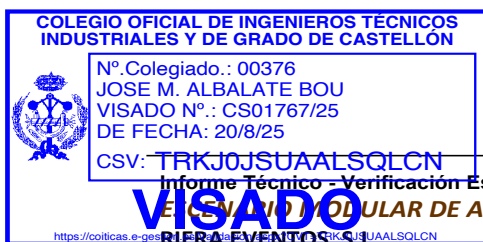

VISADO

Informe Técnico - Verificación Estructural
EL ESCENARIO MODULAR DE ACERO GALVANIZADO ST-28





FIRMADO POR

DANIEL MIGUEL CUMPLIDO MIRA
INGENYER TÈCNIC INDUSTRIAL
23/12/2025 12:53

ANNEX II. CERTIFICAT REVISIÓ EXTINTORS PORTÀTILS PER EMPRESA MANTENEDORA.





FIRMADO POR

DANIEL MIGUEL CUMPLIDO MIRA
ENGINEYER TÉCNIC INDUSTRIAL
23/12/2025 12:53**PARTE DE TRABAJO**

PARTE DE INTERVENCIÓN Y ASISTENCIA Nº: 2518679

Intervención: INSTALACIÓN
Fecha finalización: 23/05/2025
S/Referencia:
N/Referencia: 18679
Técnico/s: JULIO NAVARRO

CLIENTE:

Nombre: AYUNTAMIENTO DE PAIPORTA - 201569 (3895)
Responsable: DANIEL CUMPLIDO - 630156542
Teléfono: 963971222 ::

Trabajo realizado en:

CENTRO: 26.- MAGATZEM MUNICIPAL C/ PALLETER (4570)

Domicilio: C/. Palleter, nº 1 PAIPORTA - 46200 (VALENCIA)

Contacto: DANIEL CUMPLIDO - 630156542 Tel:

Email:

Descripción de los trabajos realizados sobre los sistemas detallados.

DETALLE

SUMINISTRO 5 EXTINTORES P6 Y 1 EXTINTOR NC5, PARA RESERVA E INSTALACION EN EVRENTOS DEL AYUNTAMINETO

Referencia	Descripción del Sistema / Equipo	Operación Realizada	Cantidad
EXT	Extintores Clase ABC 6 Kgs..	Suministro e instalación extintor nuevo	5
EXT	Extintores Clase CO2 5 Kgs..	Suministro e instalación extintor nuevo	1

Informe Técnico

Trabajo 18679 realizado el 23-05-2025

Firma cliente: D./Dña.

De conformidad con lo que dispone la normativa vigente de protección de datos personales, el Reglamento (UE) 2016/679 de 27 de abril de 2016 (RGPD) y la Ley Orgánica 3/2018, de 5 de diciembre, de Protección de Datos y Garantía de los Derechos Digitales. le informamos que los datos personales incluidos en esta comunicación serán tratados por Genera Facility Services con CIF B97207567. Le informamos que puede ejercer los derechos de acceso, rectificación, portabilidad y supresión de los datos y los de limitación y oposición a su tratamiento dirigiéndose a Calle Alquería del Moret 5, 46210 Picaña, Valencia, junto con una copia del DNI u otro documento acreditativo o enviando un correo electrónico a genera@generafacility.com. Si considera que el tratamiento no se ajusta a la normativa vigente, podrá presentar una reclamación ante la autoridad de control en agpd.es.

Avenida Alquería de Moret, 5 - 46210 - Picaña - Valencia - Telf. 963 172 102 - genera@generaquadro.com

GENERA QUATRO, S.L. con C.I.F: B-97207567. N° Registro de Mantenedor e Instalador autorizado: 46/77316
Hoja V-84468 Tomo 7226 Folio 141, Registro Mercantil de Valencia

1 de 4





FIRMADO POR

DANIEL MIGUEL CUMPLIDO MIRA
INGENYER TÉCNIC INDUSTRIAL
23/12/2025 12:53



Genera Quatro S.L. B 97207567
Avenida Alquería de Moret 5 46210 Picaña, Valencia
Tel. 963 17 21 02
genera@generafacility.com

CERTIFICADO DE INSTALACIÓN Y/O REVISIÓN DE INSTALACIONES DE PROTECCIÓN CONTRA INCENDIOS

I - DATOS DEL CLIENTE:

Cliente: AYUNTAMIENTO DE PAIPORTA - 201569
C.I.F.: P46188001
C/.Mestre Músic Vicent Prats i Tarazona, s/n
46200 - PAIPORTA - VALENCIA

III - DATOS DEL SERVICIO:

Identificación del Servicio: 2518679
Fecha: mayo 2025
Intervención: INSTALACIÓN

II - DATOS DEL CENTRO:

26.- MAGATZEM MUNICIPAL C/ PALLETER
C/. Palleter, nº 1
46200 - PAIPORTA - VALENCIA

Don Miguel Ángel Arana López-Roca N° colegiado 12331, Ingeniería mecánica, DNI 26757959N , en representación de la empresa Genera Facility Services, con C.I.F. B97207567 y domicilio en Calle Alqueria del Moret 5, 46210, Picanya, Valencia e inscrita en el registro de Empresas mantenedoras e instaladoras en sistemas y equipos de protección contra incendios con número de instalador y mantenedor autorizado: 46/77316

IV - CERTIFICA:

Que en el Centro referenciado se ha realizado la instalación y/o el mantenimiento, revisión y pruebas de los aparatos, equipos y sistemas de protección contra incendios, según el REAL DECRETO 513/2017 de 22 de mayo (BOE núm. 139 de 12 de junio de 2017), según el siguiente detalle: Instalacion o Revisión anual/trimestral según Tabla I, II y III del Reglamento de Protección Contra Incendios y Normas UNE.

V - SISTEMAS/EQUIPOS:

5 Extintores ABC 6 Kgs.
1 Extintores CO2 5 Kgs.

Este Certificado se deriva de los partes de trabajo, donde se detallan las operaciones realizadas, en presencia de los representantes del Centro, con lo cual tienen conocimiento de su realización y estado de las mismas.

* Se emitirá un informe con el detalle de todos y cada uno de los equipos instalados o inspeccionados, se ruega consultar dicho informe.

* Este certificado no tendrá validez sin el documento acreditativo de que los trabajos realizados están al corriente de pago.

Y para que así conste a todos los efectos oportunos, se expide el presente certificado en Valencia, en el mes de mayo de 2025

Genera Facility Services
Departamento Técnico

De conformidad con lo que dispone la normativa vigente de protección de datos personales, el Reglamento (UE) 2016/679 de 27 de abril de 2016 (RGPD) y la Ley Orgánica 3/2018, de 5 de diciembre, de Protección de Datos y Garantía de los Derechos Digitales. Le informamos que los datos personales incluidos en esta comunicación serán tratados por Genera Facility Services con CIF B97207567. Le informamos que puede ejercer los derechos de acceso, rectificación, portabilidad y supresión de los datos y los de limitación y oposición a su tratamiento dirigiéndose a Calle Alquería del Moret 5, 46210 Picaña, Valencia, junto con una copia del DNI u otro documento acreditativo o enviando un correo electrónico a genera@generafacility.com. Si considera que el tratamiento no se ajusta a la normativa vigente, podrá presentar una reclamación ante la autoridad de control en agpd.es.

Avenida Alquería de Moret, 5 - 46210 - Picaña - Valencia - Telf. 963 172 102 - genera@generaquadro.com
GENERA QUATRO, S.L. con C.I.F: B-97207567. N° Registro de Mantenedor e Instalador autorizado: 46/77316
Hoja V-84468 Tomo 7226 Folio 141, Registro Mercantil de Valencia

Pág. 2 de 4





FIRMADO POR

DANIEL MIGUEL CUMPLIDO MIRA
 ENGINYER TÈCNIC INDUSTRIAL
 23/12/2025 12:53



Genera Quatro S.L. B 97207567
 Avenida Alquería de Moret 5 46210 Picaña, Valencia
 Tel. 963 17 21 02
 genera@generafacility.com

PARTE DE REVISIÓN Nº: 2518679
REFERENCIA: 18679
FECHA INICIO/FIN: 23-05-2025 / 23-05-2025
TIEMPO DE TRABAJO: 0 h. 0 m.

Extintores - Informe con detalle de equipos

CLIENTE: AYUNTAMIENTO DE PAIPORTA - 201569 (3895)	CENTRO: 26.- MAGATZEM MUNICIPAL C/ PALLETER (4570)
Domicilio: C/.Mestre Músic Vicent Prats i Tarazona, s/n Población: PAIPORTA :: Provincia: VALENCIA Responsable: DANIEL CUMPLIDO - 630156542 Tel.: 963971222 Email:	Domicilio: C/. Palleter, nº 1 Población: PAIPORTA :: Provincia: VALENCIA Responsable: DANIEL CUMPLIDO - 630156542 Tel.: 963971222 Email:

SITUACIÓN		TIPO DE EXTINTOR						RETIMBRADO	ACCESO VISIBILIDAD			PARTES MECÁNICAS			PRESIÓN PESO		OPERACIÓN
Nº Id	Ubicación asignada	Inst.	Clase	Capa.	Eficacia	Nº Placa	F.Fab	F.último Retimbrado	Visi.	Acc.	Señal.	Mangu.	Lanza	Válvula	Presión	Peso	Operación
01A	RESERVA	✓	ABC	6 Kgs.	27A183BC	1530777	01/2025	01/2025	✓	✓	N/A	✓	✓	✓	18	9,35	Suministro e instalación extintor nuevo
02A	RESERVA	✓	ABC	6 Kgs.	27A183BC	1530783	01/2025	01/2025	✓	✓	N/A	✓	✓	✓	18	9,35	Suministro e instalación extintor nuevo
03A	RESERVA	✓	ABC	6 Kgs.	27A183BC	1530781	01/2025	01/2025	✓	✓	N/A	✓	✓	✓	18	9,35	Suministro e instalación extintor nuevo
04A	RESERVA	✓	ABC	6 Kgs.	27A183BC	1530778	01/2025	01/2025	✓	✓	N/A	✓	✓	✓	18	9,35	Suministro e instalación extintor nuevo
05A	RESERVA	✓	ABC	6 Kgs.	27A183BC	1530779	01/2025	01/2025	✓	✓	N/A	✓	✓	✓	18	9,35	Suministro e instalación extintor nuevo
06A	RESERVA	✓	CO2	5 Kgs.	89B	515711	01/2025	01/2025	✓	✓	N/A	✓	✓	✓		15.6	Suministro e instalación extintor nuevo

Avenida Alquería de Moret, 5 - 46210 - Picaña - Valencia - Telf. 963 172 102 - genera@generaquadro.com
 GENERA QUATRO, S.L. con C.I.F: B-97207567. Nº Registro de Mantenedor e Instalador autorizado: 46/77316
 Hoja V-84468 Tomo 7226 Folio 141, Registro Mercantil de Valencia





FIRMADO POR

DANIEL MIGUEL CUMPLIDO MIRA
ENGINEYER TÈCNIC INDUSTRIAL
23/12/2025 12:53



NIF: P46188001

Enllumenat públic

Expediente 2512388D



Genera Quatro S.L. B 97207567
Avenida Alquería de Moret 5 46210 Picaña, Valencia
Tel. 963 17 21 02
genera@generafacility.com

PARTE DE REVISIÓN Nº: 2518679
REFERENCIA: 18679
FECHA INICIO/FIN: 23-05-2025 / 23-05-2025
TIEMPO DE TRABAJO: 0 h. 0 m.

De conformidad con lo que dispone la normativa vigente de protección de datos personales, el Reglamento (UE) 2016/679 de 27 de abril de 2016 (RGPD) y la Ley Orgánica 3/2018, de 5 de diciembre, de Protección de Datos y Garantía de los Derechos Digitales, le informamos que los datos personales incluidos en esta comunicación serán tratados por Genera Facility Services con CIF B97207567. Le informamos que puede ejercer los derechos de acceso, rectificación, portabilidad y supresión de los datos y los de limitación y oposición a su tratamiento dirigiéndose a Calle Alquería del Moret 5, 46210 Picaña, Valencia, junto con una copia del DNI u otro documento acreditativo o enviando un correo electrónico a genera@generafacility.com. Si considera que el tratamiento no se ajusta a la normativa vigente, podrá presentar una reclamación ante la autoridad de control en agpd.es.

Avenida Alquería de Moret, 5 - 46210 - Picaña - Valencia - Telf. 963 172 102 - genera@generaquadro.com
GENERA QUATRO, S.L. con C.I.F.: B-97207567. Nº Registro de Mantenedor e Instalador autorizado: 46/77316
Hoja V-84468 Tomo 7226 Folio 141, Registro Mercantil de Valencia

4 de 4



AYUNTAMIENTO DE PAIPORTA

Código Seguro de Verificación: JZAA CACJ XY7U 2WUA XZDU

PROJECTE ACTIVITAT ESPECTACLE PÚBLIC EN VIA PÚBLICA AMB IEPD - SEFYCU 7586929

La comprobación de la autenticidad de este documento y otra información está disponible en <https://paiporta.sedipualba.es/>

Pág. 37 de 42



FIRMADO POR

DANIEL MIGUEL CUMPLIDO MIRA
INGENYER TÈCNIC INDUSTRIAL
23/12/2025 12:53

PLÀNOLS

PLÀNOL NÚM.1 SITUACIÓ I EMPLAÇAMENT.

PLÀNOL NÚM. 2 ÀMBIT DE L'ESPECTACLE.

PLÀNOL NÚM. 3 IMPLANTACIÓ DEL'ESPECTACLE.

PLÀNOL NÚM.4 INSTAL·LACIONS I EVACUACIÓ.





FIRMADO POR

DANIEL MIGUEL CUMPLIDO MIRA
INGENYER TÈCNIC INDUSTRIAL
23/12/2025 12:53

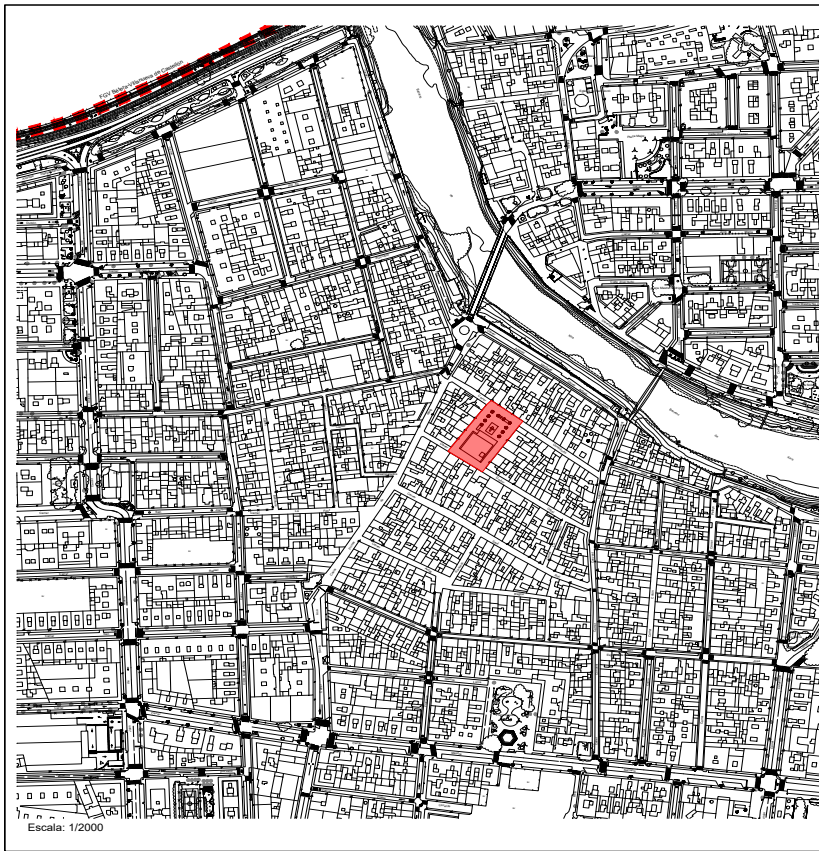

Escala: 1/15000

LLEGENDA

-  Ubicació Plaça Cervantes
-  Terme municipal de Paiporta

<p>TÍTOL PROJECTE D'ACTIVITAT PER A ESPECTACLES PÚBLICS EN LA VIA PÚBLICA AMB EL MUNTATGE D'INSTAL·LACIONS EVENTUALS, PORTÀTILS O DESMUNTABLES I AMB AFORAMENT MAJOR DE 2000 PERSONES FESTA CAP D'ANY PAIPORTA, 2025-2026 PAIPORTA (VALÈNCIA)</p>		<p>ESPECIE Vàries</p>
<p>TITULAR  AJUNTAMENT DE PAIPORTA</p>	<p>PLANO Situació i emplaçament</p>	
<p>PAIPORTA Regidoria per al Recinte de Llibreria, Espai de Jocs i Mirador</p>	<p>ADRE DANIEL MIGUEL CUMPLIDO MIRA INGENYER TÈCNIC INDUSTRIAL</p>	<p>PLANO Nº 1</p>





FIRMADO POR

DANIEL MIGUEL CUMPLIDO MIRA
INGENYER TÈCNIC INDUSTRIAL
23/12/2025 12:53

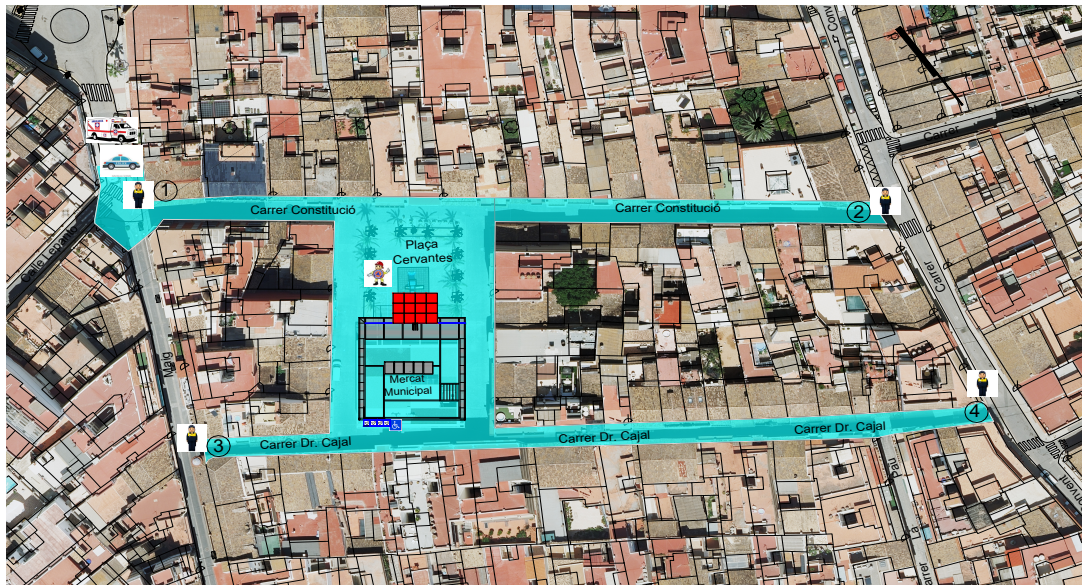

LLEENDA

Escenari de 9,44m x 7,08m format per 12 mòduls de 2,36m x 2,36m i amb barana. Sobrecàrrega màxima mòdul 850 kg/m². Aforament 34 persones.

Àmbit d'afecció dels espectacles

Ubicació ambulància

Ubicació cotxe Policia Local equipat amb 2 extintors de 6kg de pols ABC i 1 de 5kg de CO₂

- Control d'accés vigilat per Policia Local
- ① Control d'accés C/Primer de Maig amb C/Constitució
- ② Control d'accés C/Constitució amb C/Convent
- ③ Control d'accés C/Primer de Maig amb C/Dr.Cajal
- ④ Control d'accés C/Dr.Cajal amb C/Convent

Servei higiènic portàtil tipus químic amb 1 inodor i 1 lavabo.

Servei higiènic portàtil tipus químic amb 1 inodor i 1 lavabo i adaptat a persones amb mobilitat reduïda.

Efectiu de Protecció Civil

PROJECTE D'ACTIVITAT PER A ESPECTACLES PÚBLICS EN LA VIA PÚBLICA AMB EL MUNTATGE D'INSTAL·LACIONS EVENTUALS, PORTÀTILS O DESMUNTABLES I AMB AFORAMENT MAJOR DE 1000 PERSONES
FESTA CAP D'ANY PAIPORTA 2025-2026
PAIPORTA (VALÈNCIA)

Titular:		Escala:	
AJUNTAMENT DE PAIPORTA		1/500	
PROJECTE		2	
Àmbit afectació espectacle		2	
 PAIPORTA Registre per a l'Activitat Urbana Tècnic d'Enginyeria Tècnica Industrial de Fabricació i Manteniment DANIEL MIGUEL CUMPLIDO MIRA Enginyer tècnic industrial de Fabricació i Manteniment		DESEMBRE 2025	





FIRMADO POR

DANIEL MIGUEL CUMPLIDO MIRA
INGENYER TÈCNIC INDUSTRIAL
23/12/2025 12:53

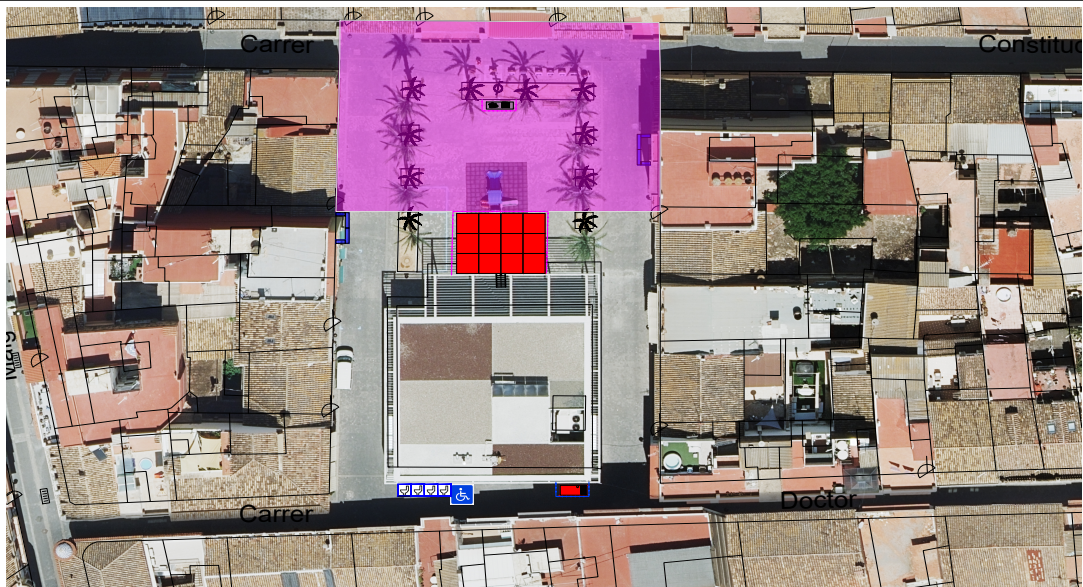

LLEGENDA



Escenari de 9,44m x 7,08m format per 12 mòduls de 2,36m x 2,36m i amb barana. Sobrecàrrega màxima mòdul 850 kg/m². Aforament 34 persones.



Zona d'espectadors de peu. 650m² aprox.



Grup electrogen de 160KVA tancat amb tanques metàl·liques 2m d'alçada amb peus de formigó



Tanques de material plàstic 1'm d'alçada



Fanall d'enllumenat públic



Servici de barra.



Ubicació taula control llum i so espectacles



Servici higiènic portàtil tipus químic amb 1 inodor i 1 lavabo.



Servici higiènic portàtil tipus químic amb 1 inodor i 1 lavabo i adaptat a persones amb mobilitat reduïda.

TÍTOL: PROJECTE D'ACTIVITAT PER A ESPECTACLES PÚBLICS EN LA VIA PÚBLICA AMB EL MUNTATGE D'INSTAL·LACIONS EVENTUALS, PORTÀTILS O DESMUNTABLES I AMB AFORAMENT MAJOR DE 1000 PERSONES FESTA CAP D'ANY PAIPORTA 2025-2026 PAIPORTA (VALÈNCIA)	
Títular: AJUNTAMENT DE PAIPORTA	Escala: 1/250
Tipus: Implantació espectacle	Pàgina: 3
PAIPORTA Registre per a l'Activitat Urbana, Tècnica d'Enginyeria Tècnica Industrial de l'Enllumenat i d'Instal·lacions Elèctriques Autor: DANIEL MIGUEL CUMPLIDO MIRA Enginyer tècnic industrial de l'Enllumenat i d'Instal·lacions Elèctriques	





FIRMADO POR

DANIEL MIGUEL CUMPLIDO MIRA
INGENYER TÈCNIC INDUSTRIAL
23/12/2025 12:53

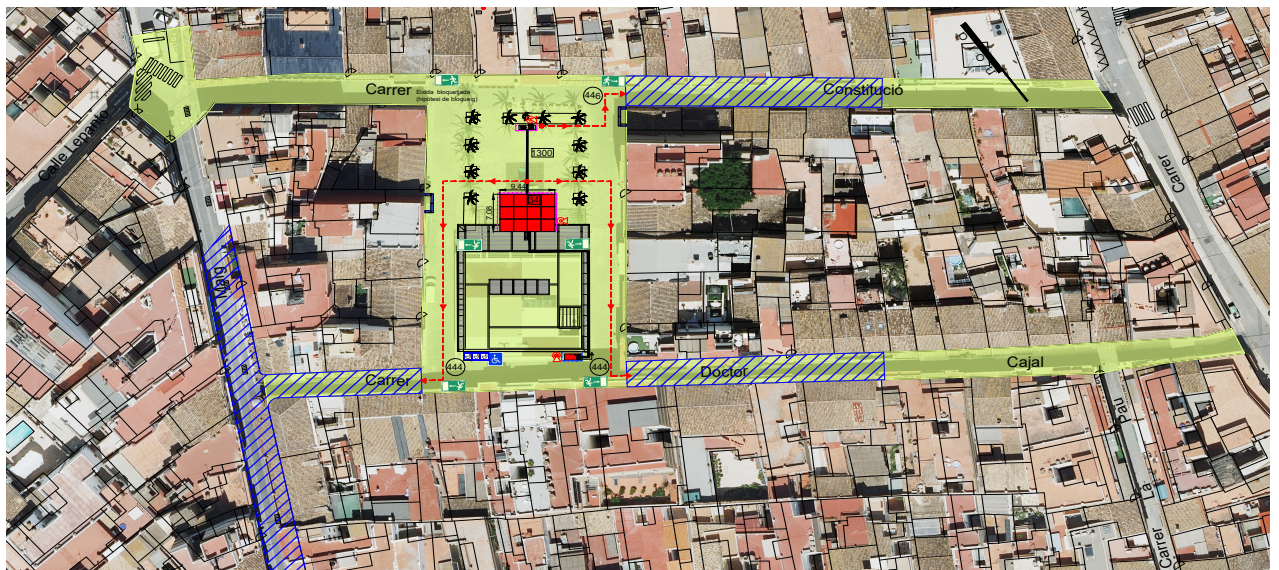

LLEENDA

Escenari de 9,44m x 7,08m format per 12 mòduls de 2,38m x 2,38m i amb barana. Sobrecàrrega màxima mòdul 850 kg/m². Aforament 34 persones.

Zona àmbit espectacles

Servici higiènic portàtil tipus químic amb 1 inodor i 1 lavabo.

Servici higiènic portàtil tipus químic amb 1 inodor i 1 lavabo i adaptat a persones amb mobilitat reduïda.

Grup elèctric de 160kVA tancat amb tanques metàl·liques 2m d'alçada amb peus de formigó

Canal protectora conductors elèctrics
 Presa a terra del neutre del grup elèctric
 Fanal d'enllumenat públic
 Ubicació taula control llum i so espectacles
 Tanques de material plàstic d'1m d'alçada
 Servici de barra.

Origen recorregut d'evacuació

Recorregut d'evacuació

Ocupació zona

Nombre de persones a evacuar

Senyal indicació ubicació d'eixida

Superfície mínima d'espai exterior segur per a evacuar el nombre de persones assignades a cada eixa eixida

Extintor portàtil de 6kg de pols ABC, eficiència 21A 144B

Extintor portàtil de 5kg de CO₂ i eficiència 89B

Edifici	Ubicació	Ocupació (persones empreses)	Superfície mínima espai exterior segur (S.E.P. m²)	Radi administratiu de l'espai segur (S.E.S. m)	Superfície mínima per m² S.E.P.	Completat
1	Oficina d'Informació	400	222	45,0	240,36	
2	Oficina d'Informació	400	222	45,0	220,48	75% amb possibilitat de més espai exterior segur
3	Oficina d'Informació	400	222	45,0	514,58	

TÍTOL PROJECTE D'ACTIVITAT PER A ESPECTACLES PÚBLICS EN LA VIA PÚBLICA AMB EL MUNTATGE D'INSTAL·LACIONS EVENTUALS, PORTÀTILS O DESMUNTABLES I AMB AFORAMENT MAJOR DE 1000 PERSONES
FESTA CAP D'ANY PAIPORTA 2025-2026
PAIPORTA (VALÈNCIA)

Titular: AJUNTAMENT DE PAIPORTA

Escala: 1/400

Projecte: Evacuació i instal·lacions

Elaborat per: DANIEL MIGUEL CUMPLIDO MIRA
Tècnic d'Enllumenat Públic

Revisat per: DANIEL MIGUEL CUMPLIDO MIRA
Ingenyer Tècnic Industrial de Enllumenat Públic

Projecte nº: 4

05/09/2025

